

腹部CT体脂肪解析 結果報告書

検診日 2013年12月10日

ID 12345

日本 太郎 様 S32年12月26日生 56歳 男性

身長 175cm
体重 65.0kg
BMI 21.22

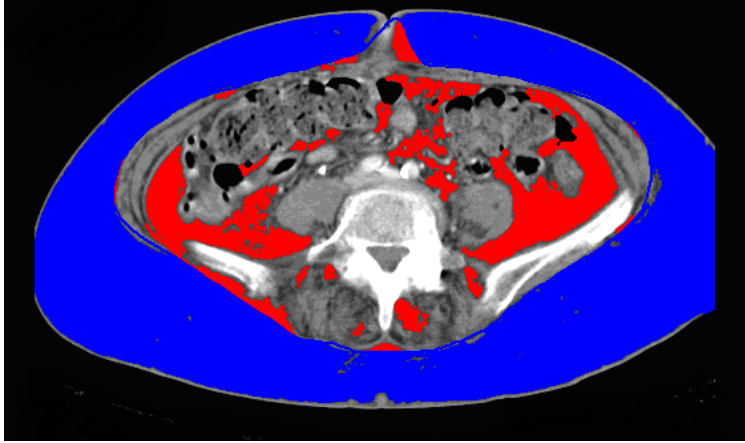

測定結果

内臓脂肪面積	279.0 cm ²
皮下脂肪面積	370.3 cm ²
ウエスト周囲径	116.4 cm
内臓/全体脂肪比	0.43
皮下/全体脂肪比	0.57
内臓/皮下脂肪比	0.75

(注)

所見



ビットストロング病院 健康管理センター

東京都 千代田区 1-1-1

TEL (03) 123-45678 FAX (03) 123-45600

レポート作成

レポート名

レポート
基本情報

患者 ID	<input type="text" value="129563"/>	氏名	<input type="text" value="OsiriX PETCT E"/>	性別	<input type="text" value="その他"/>
年齢	<input type="text" value="53 (years)"/>	身長	<input type="text" value="175 (cm)"/>	体重	<input type="text" value="65 (kg)"/>
レポート ID	<input type="text"/>	ウエスト径	<input type="text" value="98.6 (cm)"/>	理想体重	<input type="text" value="67.38 (kg)"/>
皮下脂肪	<input type="text" value="391.7 (cm²)"/>	内臓脂肪	<input type="text" value="93.17 (cm²)"/>	脂肪合計	<input type="text" value="484.87 (cm²)"/>
BMI	<input type="text" value="21.22 (kg/m²)"/>	肥満度	<input type="text" value="96.47 (%)"/>	肥満度判定	<input type="text" value="普通体重"/>

注

<p>BMI: 体格指数 Body Mass Indexの略で、身長と体重の理想的バランスを見る指数です。体重(kg)÷身長(m*m)で計算されます。日本人の理想値は22.0とされています。</p>	<p>BMI 判定: 1.痩せ 18.5未満。 2.標準 18.5以上25未満。 3.過体重 25以上30未満。 4.肥満 30以上。</p>
<p>肥満度: 肥満度(%)=実際体重(kg)÷標準体重(kg)*100で計算されます。</p>	<p>肥満度判定: 1.やや痩せ 89%以下。 2.正常 90%-109%。 3.やや肥満 110%-119%。 4.肥満 120%以上。</p>

所見

検査期日 医師

施設名